GB

Instructions for Use: The Likit should be used in conjunction with the Likit Holder or Boredom Breaker. Failure to use a proper holder may result in excess consumption. Not intended for human consumption. **1.** Remove lid and place both thumbs at the top of the first tear strip. Push down to break the seal and then peel the plastic to the bottom of the pot. Repeat on the other side (see Step 1). **2.** Open the plastic shell to reveal the Likit. Twist and pull the Likit to release from packaging (see Step 2). **3.** Insert the Likit onto your Likit Holder or Boredom Breaker as directed (see Step 3). **Recommended daily intake:** Intakes will vary dependent on size of animal and diet. Maximum recommended intake is 100g – 300g per head per day. **Net Weight 650g.**
For Best Before date and Batch Number see side of pot.

NL

Gebruiksaanwijzing: De Likit moet samen met de Likit Houder of Boredom Breaker gebruikt worden. Indien men nalaat een juiste houder te gebruiken kan het voorkomen dat teveel geconsumeerd wordt. Niet geschikt voor menselijke consumptie. **1.** De deksel verwijderen en beide duimen boven aan de eerste scheurstrip plaatsen. Omlaag duwen om het zegel te verbreken en dan het plastic afpellen tot aan de onderkant van de pot. Aan de andere kant herhalen (zie Stap 1). **2.** Het plastic omhulsel openen en de Likit onthullen. De Likit uit de verpakking halen door middel van draaien en trekken (zie Stap 2). **3.** Steek de Likit op uw Likit Houder of Boredom Breaker zoals getoond (zie Stap 3). **Aanbevolen dagelijkse consumptie:** Consumptie zal afhangen van hoe groot het dier is en van het dieet. Maximum aanbevolen dagelijkse consumptie is 100g – 300g per dier per dag.
Netto gewicht 650g. Tenminste houdbaar tot datum en Batchnummer: zie zijkant van pot.

FR

Mode d'emploi: Utilisez le Likit conjointement avec le support Likit Holder ou le Boredom Breaker. Ne pas utiliser un support adéquat peut entraîner une consommation excessive. Ce produit n'est pas destiné à la consommation humaine. **1.** Retirez le couvercle et placez les deux pouces sur le dessus de la première bande déchirable. Poussez pour rompre le sceau puis tirez le plastique jusqu'au fond du pot. Répétez l'opération de l'autre côté (voir Étape 1). **2.** Ouvrez la coque en plastique pour faire apparaître le Likit. Tournez et tirez le Likit pour le sortir de l'emballage (voir Étape 2). **3.** Insérez le Likit dans le support Likit Holder ou Boredom Breaker comme indiqué (voir Étape 3). **Ration journalière recommandée:** Les rations vont varier en fonction de la taille et du régime alimentaire de l'animal. La ration journalière maximale recommandée est comprise entre 100 g et 300 g par animal. **Poids net 650 g. Voir date limite d'utilisation optimale (DLUO) et numéro de lot sur le côté du pot.**

DE

Gebrauchsanleitung: Likit sollte zusammen mit dem Likit-Halter oder dem Boredom Breaker verwendet werden. Die Verwendung ohne eine entsprechende Halterung kann zu einem übermäßigen Verzehr führen. Nicht für den menschlichen Verzehr geeignet. **1.** Entfernen Sie den Deckel und legen Sie beide Daumen auf die Oberseite des ersten Aufreißstreifens. Drücken Sie die Daumen nach unten, um den Verschluss zu öffnen und ziehen Sie die Folie von der Unterseite des Behälters ab. Wiederholen Sie diesen Schritt auf der anderen Seite (siehe Schritt 1). **2.** Öffnen Sie die Kunststoffhülle und legen Sie den Likit frei. Entnehmen Sie den Likit durch drehen und ziehen aus der Verpackung (siehe Schritt 2). **3.** Legen Sie den Likit gemäß der Anweisung in die Likit-Halterung oder den Boredom Breaker ein (siehe Schritt 3). **Empfohlener Tagesverzehr:** Der Verzehr hängt von der Größe des Tieres und seiner Ernährung ab. Der empfohlene maximale Verzehr beträgt 100 g – 300 g pro Tier pro Tag. **Nettogewicht 650 g. Das Mindesthaltbarkeitsdatum und die Chargennummer finden Sie auf der Seite des Behälters.**

DK

Instruktion for brug af Likit: Likit bør anvendes sammen med Likit Holder eller Boredom Breaker. Undladelse af at bruge en original holder kan føre til overdrevent forbrug. Likit er ikke beregnet for konsum. **1.** Fjern låget og placer begge tommelfingre i toppen på den første rive strimmel. Tryk ned for at bryde forseglingen og derefter skrælle plastikket af til bunden. Gentag på den anden side (se trin 1) **2.** Åbn plastikket og drej og vrid Likit stenen for at løse den af pakningen (se trin 2). **3.** Monter Likit stenen på din Likit Holder eller Boredom Breaker som anvist (se trin 3)
Anbefalet dagligt mængde: Mængde vil variere afhængigt af hestens størrelse samt foderration. Maksimal anbefalet mængde er 100g - 300g pr. dyr pr. dag.
Netto vægt 650 g. For sidste salgsdato og batch nummer se på siden af plast emballagen

Unwrapping your Likit Refill is now easier!

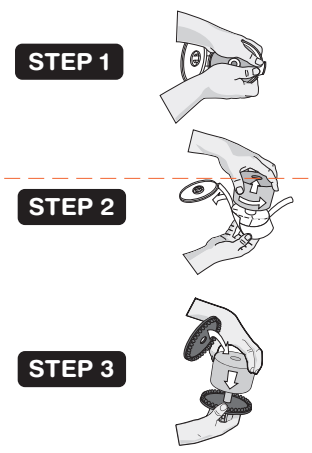

IT

Istruzioni per l'uso: Il Likit dev'essere utilizzato in abbinamento all'apposito supporto (Likit Holder) o al kit antistress (Boredom Breaker). L'uso di un idoneo supporto è indispensabile per evitare un consumo eccessivo. Prodotto non idoneo al consumo umano. **1.** Togliere il coperchio e mettere i pollici sopra alla prima linguetta. Premere per rompere il sigillo e strappare la pellicola di plastica fino in fondo al vasetto. Ripetere dall'altro lato (vedi Punto 1). **2.** Aprire il contenitore di plastica in modo da liberare il Likit. Ruotare e tirare il Likit per toglierlo dalla confezione (vedi Punto 2). **3.** Inserire il Likit sul supporto (Likit Holder) o sul kit antistress (Boredom Breaker) seguendo le indicazioni (vedi Punto 3). **Consumo giornaliero raccomandato:** Il consumo dipende dal peso e dalla dieta dell'animale. Consumo massimo raccomandato: 100 g – 300 g per capo al giorno.
Peso netto 650 g. Scadenza e numero di lotto sono indicati sul fianco del vasetto.

NO

Bruksanvisning: Likit bør brukes i forbindelse med Likit Holder eller Boredom Breaker. Hvis man ikke bruker riktig holder, kan det føre til altfor stort inntak. Bør ikke spises av mennesker. **1.** Ta av lokket og sett begge tomlene på toppen av den første avrivingsstripen. Skyv ned for å bryte forseglingen, og brett så plasten ned til bunnen av krukken. Gjenta på den andre siden (se Trinn 1). **2.** Åpne plastskallet så Likit kommer fram. Vri og dra Likit for å få den ut av emballasjen (se Trinn 2). **3.** Sett Likit inn i Likit Holder eller Boredom Breaker som vist (se Trinn 3). **Anbefalt daglig inntak:** Inntak vil variere alt etter dyrets størrelse og diett. Maksimalt anbefalt inntak er 100 g – 300 g per dyr per dag. **Nettovekt 650 g. "Best før" dato og batchnummer er oppgitt på siden av krukken.**

ES

Instrucciones de uso: 1. Retire la tapa y coloque los dos pulgares en la parte superior de la primera tira de rasgado. Empuje hacia abajo para romper el sello y luego quite el plástico de la base del bote. Repita en el otro lado (ver Paso 1). **2.** Abra la carcasa de plástico para destapar el Likid. Gire y saque el Likit del envase (ver Paso 2). **3.** Inserte el Likit en su Likit Holder o en el Boredom Breaker tal como se indica (ver Paso 3). **Ingesta diaria recomendada:** Las ingestas variarán dependiendo del tamaño del animal y la dieta. La ingesta máxima recomendada es de 100 g – 300 g por animal y día.
Peso neto 650 gr. Para la fecha de caducidad y el número de lote ver el lateral del bote.

SE

Bruksanvisning: Likit ska användas tillsammans med Likit Holder eller Boredom Breaker. Underlåtenhet att använda en ordentlig hållare kan resultera i överkonsumtion. Ej avsedd att användas som livsmedel för människor. **1.** Ta bort locket och placera båda tummarna på toppen av den första remsan som skall rivas. Tryck ned för att bryta förseglingen, och dra sedan plasten till botten av behållaren. Upprepa på andra sidan (se steg 1). **2.** Öppna behållaren för att ta fram Likit. Vrid och dra Likit så att förpackningen släpper (se steg 2). **3.** Sätt Likit på din Likit Holder eller i Boredom Breaker enligt anvisningar (se steg 3). **Rekommenderat dagligt intag:** Intaget varierar beroende på storlek av djur och kost. Maximalt rekommenderat intag är 100 g – 300 g per djur och dag. **Nettovikt 650 g. Bäst före datum och batchnummer se sidan av behållaren.**

Manufactured and registered by
Talisker Bay International Ltd
Aikenhead Mill, Kirkmichael, KA19 7LS, Scotland, UK
www.likit.com

Limitation of warranties: To the full extent permitted by applicable law, Talisker Bay International Ltd and its distributors claim any and all warranties, express or implied, including without limitation, warranties of merchantability or fitness for a particular purpose, for any merchandise offered. Under no circumstances, shall Talisker Bay International Ltd, and its distributors or any of its employees, directors, officers or agents be liable for any direct or indirect losses or damages arising from or related to any product, whether such damages are general, special, consequential, incidental, economic, exemplary or otherwise, (including but not limited to damage of injuries to persons, property or animals) whether in tort or contact, even if an authorised representative of Talisker Bay International Ltd or its distributors has been advised of or shall have known the possibility of such damages. Certain state laws do not allow limitations on implied warranties or the exclusion or limitation of certain damages. If these laws apply to you, some or all of the above disclaimers, exclusions, or limitations may not apply to you, and you may have additional rights.

GB

Ingredients: Glucose syrup, dextrose, ground safflower seed, blue-green algae extract. **Additives (per kg):** Flavours: Apple flavouring, 2200 mg, Preservatives: E202 Potassium sorbate, 3750 mg.

NL

Statistische verklaring: De Likit is een complementair voedingsmiddel voor het voeden van alle paardencategorieën.
Analytische bestanddelen: Ruwe proteïne: GEEN. Ruwe vezelstoffen: GEEN, Ruwe oliën en vetten: GEEN, Ruwe as 0,4%, Natrium 0,04%, Vocht 20%. **Samenstelling:** Glucosesiroop, dextrose, gemalen Saffraanzaad, extract van Blauwgroene Algen.
Additieven (per kg): Smaakstoffen: Appel smaakstof 2200 mg. Bederfwerende middelen: E202 Kaliumsorbaat 3750 mg.

FR

Déclaration statistique: Le Likit est un aliment complémentaire destiné à nourrir toutes les catégories d'équidés.
Composants analytiques: Protéines brutes: aucune, fibres brutes: aucune, graisses brutes: aucune, cendres brutes: 0,4 %, sodium: 0,04 %, humidité: 20 %
Composition: sirop de glucose, dextrose, graine de carthame, extrait d'algue verte. **Additifs (par kg):** Saveurs: arôme de pomme 2200 mg. Conservateurs: E202 sorbate de potassium 3750 mg.

DE

Gesetzliche vorgeschriebene Angabe: Likit ist ein ergänzungsfutermittel für Pferde. **Analytische Bestandteile:** Rohproteine: keine, Rohfasern: keine, Rohöl & Rohfette: keine, Rohasche: 0,4 %, Natrium 0,04 %, Feuchtigkeit 20 %. **Zusammensetzung:** Glukosesirup, Dextrose, Safloransamen, blau-grünem Algen Extrakt. **Zusatzstoffe (pro Kg):** Aromastoff: Apfelaroma 2200 mg. Konservierungsmittel: E202 Kaliumsorbat 3750 mg.

IT

Scheda prodotto: Il Likit è un integratore alimentare adatto a tutte le categorie di equini. **Costituenti analitici:** Proteina grezza: assente, Fibra grezza: assente, Oli e grassi grezzi: assenti, Ceneri grezze 0,4%, Sodio 0,04%, Tenore di umidità 20%. **Composizione:** Sciroppo di glucosio, destrosio, semi di cartamo, estratto d'alga blu - verde. **Additivi (per Kg):** Aromi: Aroma di mela 2200 mg. Conservanti: E202 sorbato di potassio 3750 mg.

NO

Fôrkjæring: Likit er et kompleementært fôr til fôring av alle hestekategorier. **Analytiske bestanddeler:** Råprotein: NULL, Råfiber: NULL, Råoljer og fett: NULL, Råaske 0,4 %, Natrium 0,04 %, Fuktighet 20 %. **Sammensetning:** Glukosesirup, destrose, tørr fra jordbærsnut, ekstrakt fra blå-grønne alger. **Tilsetningsstoff (per kg):** Aroma: Eplesmak 2200 mg. Konserveringsmiddel: E202 Kaliumsorbat 3750 mg.

ES

Declaración Legal: El Likit es un complemento alimenticio para la alimentación de todas las categorías de equinos. **Constituyentes analíticos:** Proteína bruta: NIL, Fibra bruta: NIL, Aceites y grasas brutas: NIL, ceniza bruta 0,4%, Humedad 20%. **Composición:** jarabe de glucosa, dextrosa, semillas de cártamo moliadas, extracto de algas verdiazules. **Aditivos (por Kg):** Aromas: aroma de manzana 2.200 mg. Conservantes: Sorbato de potasio E202 3750 mg.

SE

Lagstadgad uppgift: Likit är ett kompleementerande mineralfoder för utfodring till hästar. **Analytiska beståndsdelar:** Råprotein: noll, Fibrer: noll, Råolja och fetter: noll, Råaska 0,4%, Natrium 0,04%, Fukt 20%. **Sammansättning:** Glukossirap, dextros (druvsocker), marktfön fån färgstjärnalgextrakt. **Tillsatser (per kg):** Smakar: Äppelmonen (äpple) 2200 mg. Konserveringsmedel: E202 kaliumsorbat 3750 mg. Kan innehålla GMO.

DK

Tilskudsfoder: Likit er et supplerende fodertil brug for heste **Indhold:** Råprotein: 0%, Råfiber: 0%, Råolier og fedtstoffer: 0%, Råaske 0,4%, Natrium 0,04%, Fugt 20%. **Sammensætning:** Glykosesirup, dextrose, safor fra blå-grøn alge ekstrakt. **Tilsætningsstoffer (pr. kg):** Æble smagsstoffer 2200 mg. Konserveringsmidler: E202 Kaliumsorbat 3750 mg.

Establishment no. GB/766/E/370
UFAS Member no. 4092
www.likit.com

GB

Startovy Statement: The Likit is a complementary feed for feeding to all categories of equine. **Analytical Constituents:** Crude protein: NIL, Crude fibre: NIL, Crude oils & fats: NIL, Crude ash, 0.4%, Sodium 0.04%, Moisture 20%. **Composition:** Glucose syrup, dextrose, ground safflower seed, blue-green algae extract. **Additives (per Kg):** Flavours: Apple flavouring, 2200 mg, Preservatives: E202 Potassium sorbate, 3750 mg.

NL

Statistische verklaring: De Likit is een complementair voedingsmiddel voor het voeden van alle paardencategorieën.
Analytische bestanddelen: Ruwe proteïne: GEEN. Ruwe vezelstoffen: GEEN, Ruwe oliën en vetten: GEEN, Ruwe as 0,4%, Natrium 0,04%, Vocht 20%. **Samenstelling:** Glucosesiroop, dextrose, gemalen Saffraanzaad, extract van Blauwgroene Algen.
Additieven (per Kg): Smaakstoffen: Appel smaakstof 2200 mg. Bederfwerende middelen: E202 Kaliumsorbaat 3750 mg.

FR

Déclaration statistique: Le Likit est un aliment complémentaire destiné à nourrir toutes les catégories d'équidés.
Composants analytiques: Protéines brutes: aucune, fibres brutes: aucune, graisses brutes: aucune, cendres brutes: 0,4 %, sodium: 0,04 %, humidité: 20 %
Composition: sirop de glucose, dextrose, graine de carthame, extrait d'algue verte. **Additifs (par kg):** Saveurs: arôme de pomme 2200 mg. Conservateurs: E202 sorbate de potassium 3750 mg.

DE

Gesetzliche vorgeschriebene Angabe: Likit ist ein ergänzungsfutermittel für Pferde. **Analytische Bestandteile:** Rohproteine: keine, Rohfasern: keine, Rohöl & Rohfette: keine, Rohasche: 0,4 %, Natrium 0,04 %, Feuchtigkeit 20 %. **Zusammensetzung:** Glukosesirup, Dextrose, Safloransamen, blau-grünem Algen Extrakt. **Zusatzstoffe (pro Kg):** Aromastoff: Apfelaroma 2200 mg. Konserveringsmittel: E202 Kaliumsorbat 3750 mg.

IT

Scheda prodotto: Il Likit è un integratore alimentare adatto a tutte le categorie di equini. **Costituenti analitici:** Proteina grezza: assente, Fibra grezza: assente, Oli e grassi grezzi: assenti, Ceneri grezze 0,4%, Sodio 0,04%, Tenore di umidità 20%. **Composizione:** Sciroppo di glucosio, destrosio, semi di cartamo, estratto d'alga blu - verde. **Additivi (per Kg):** Aromi: Aroma di mela 2200 mg. Conservanti: E202 sorbato di potassio 3750 mg.

NO

Fôrkjæring: Likit er et kompleementært fôr til fôring av alle hestekategorier. **Analytiske bestanddeler:** Råprotein: NULL, Råfiber: NULL, Råoljer og fett: NULL, Råaske 0,4 %, Natrium 0,04 %, Fuktighet 20 %. **Sammensetning:** Glukosesirup, destrose, tørr fra jordbærsnut, ekstrakt fra blå-grønne alger. **Tilsetningsstoff (per kg):** Aroma: Eplesmak 2200 mg. Konserveringsmiddel: E202 Kaliumsorbat 3750 mg.

ES

Declaración Legal: El Likit es un complemento alimenticio para la alimentación de todas las categorías de equinos. **Constituyentes analíticos:** Proteína bruta: NIL, Fibra bruta: NIL, Aceites y grasas brutas: NIL, ceniza bruta 0,4%, Humedad 20%. **Composición:** jarabe de glucosa, dextrosa, semillas de cártamo moliadas, extracto de algas verdiazules. **Aditivos (por Kg):** Aromas: aroma de manzana 2.200 mg. Conservantes: Sorbato de potasio E202 3750 mg.

SE

Lagstadgad uppgift: Likit är ett kompleementerande mineralfoder för utfodring till hästar. **Analytiska beståndsdelar:** Råprotein: noll, Fibrer: noll, Råolja och fetter: noll, Råaska 0,4%, Natrium 0,04%, Fukt 20%. **Sammansättning:** Glukossirap, dextros (druvsocker), marktfön fån färgstjärnalgextrakt. **Tillsatser (per kg):** Smakar: Äppelmonen (äpple) 2200 mg. Konserveringsmedel: E202 kaliumsorbat 3750 mg. Kan innehålla GMO.

DK

Tilskudsfoder: Likit er et supplerende fodertil brug for heste **Indhold:** Råprotein: 0%, Råfiber: 0%, Råolier og fedtstoffer: 0%, Råaske 0,4%, Natrium 0,04%, Fugt 20%. **Sammensætning:** Glykosesirup, dextrose, safor fra blå-grøn alge ekstrakt. **Tilsætningsstoffer (pr. kg):** Æble smagsstoffer 2200 mg. Konserveringsmidler: E202 Kaliumsorbat 3750 mg.

Establishment no. GB/766/E/370
UFAS Member no. 4092
www.likit.com